

Ured ovlaštenog inženjera geodezije Sonja Prica-Pereša

Kranjčevićeva 16, Pula
tel(fax): 052/222-696
gsm: 098/1751200
e-mail: sonja.prica@pu.t-com.hr

Elaborat ovjerila: Sonja Prica-Pereša ovl.ing.geod.
Elaborat izradio: Damir Milovan, geod.teh.

Naručitelj: Betoven d.o.o. u stečaju
Broj: 2/18

Geodetski snimak postojećeg stanja

k.č. 2772/3

u katastarskoj općini

Pula

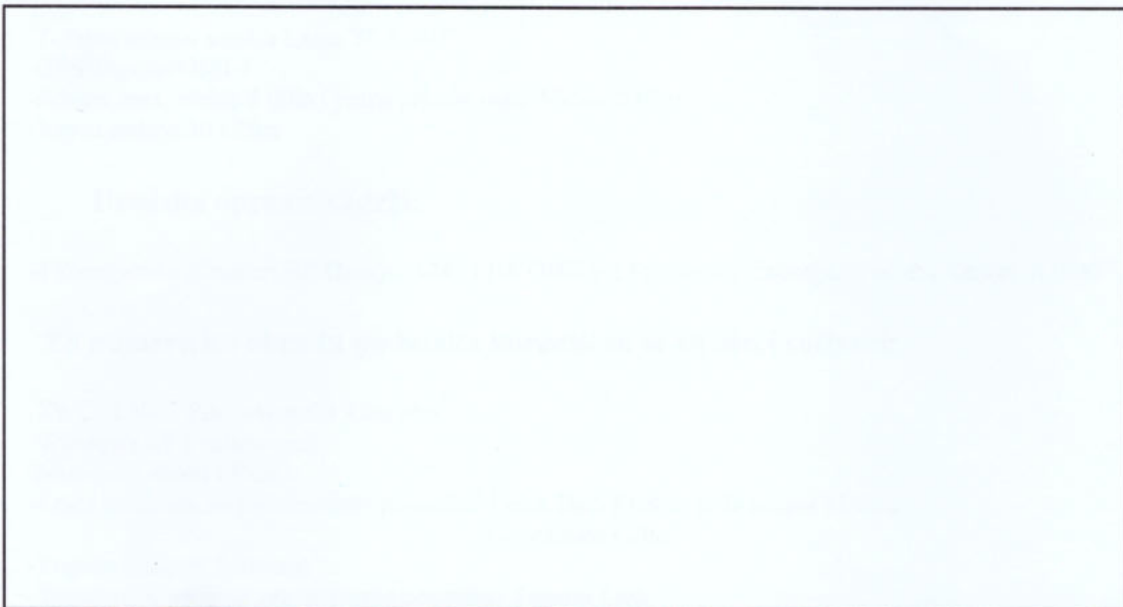

Pula, 26.2.2018.

Sonja Prica-Pereša
ovlašten inženjer geodezije
Ovlašteni inženjer geodezije
URED OVLAŠTENOG
INŽENJERA GEODEZIJE
Pula
Geo 489

Ured ovlaštenog inženjera geodezije Sonja Prica-Pereša

Tehničko izvješće

Na zahtjev stranke tvrtke Betoven d.o.o. u stečaju obavili smo snimanje u svrhu identifikacije katastarske čestice, odnosno utvrđivanja položaja postojećeg objekta u vlasništvu naručitelja. Utvrđeno je da je tvrtka Betoven d.o.o. u stečaju vlasnik k.č. 2782/9 u k.o.Pula, a da se navedeni objekt nalazi na k.č. 2772/3 (vidljivo i na Izvodu iz katastarskog plana sa ortofoto prikazom) u k.o.Pula u vlasništvu Feliksa Vitasovića i Nadaline Kontini, oboje nepoznatog mjesta boravišta. Objekt ucrtan na k.č.2782/9 u stvarnosti ne postoji, već je on greškom ucrtan na krivu katastarsku česticu geodetskim elaboratom iz 1987. godine.

Snimanje je izvršeno GPS prijemnikom Topcon GRS-1. GNSS mjerenja oslonjena su na CROPOS VPPS servis te su izražena u službenoj kartografskoj projekciji HTRS/TM.

Geodetska oprema:

- Totalna mjerna stanica Leica TCR 705
- GPS Topcon GRS-1
- Prizma max. visine 5.60m i jedna prizma max. Visine 2.60m
- Vrpca dužine 30 i 20m

Uredska oprema sadrži:

- 3 kompjutera , Printeri HP Deskjet 1280 i HP Officejet Pro 8500 i fotokopirni uređaj Canon iR1600

Za numeričku obradu podataka koristili su se sljedeći softveri:

- ZWCad 2007 Professional + Geo plus
- Windows XP Professional
- Microsoft Word i Excel
- Leica programi za prebacivanje podataka: Leica Data Exchange Manager i Leica Coordinate Editor
- Topcon Magnet Software
- Topcon programi za prebacivanje podataka: Topcon Link

Sonja Prica-Pereša, dipl.ing.geod.

Sonja Prica-Pereša
dipl. ing. geod.
Ovlašten inženjer geodezije
URED OVLAŠTENOG
INŽENJERA GEODEZIJE
Pula

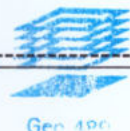



REPUBLIKA HRVATSKA
DRŽAVNA GEODETSKA UPRAVA
PODRUČNI URED ZA KATASTAR PULA-POLA

NESLUŽBENA VERZIJA

K.o. PULA, 324256
k.č. br.: 2772/3

IZVOD IZ KATASTARSKOG PLANA

Približno mjerilo ispisa 1: 2000
Izvorno mjerilo plana 1:1250

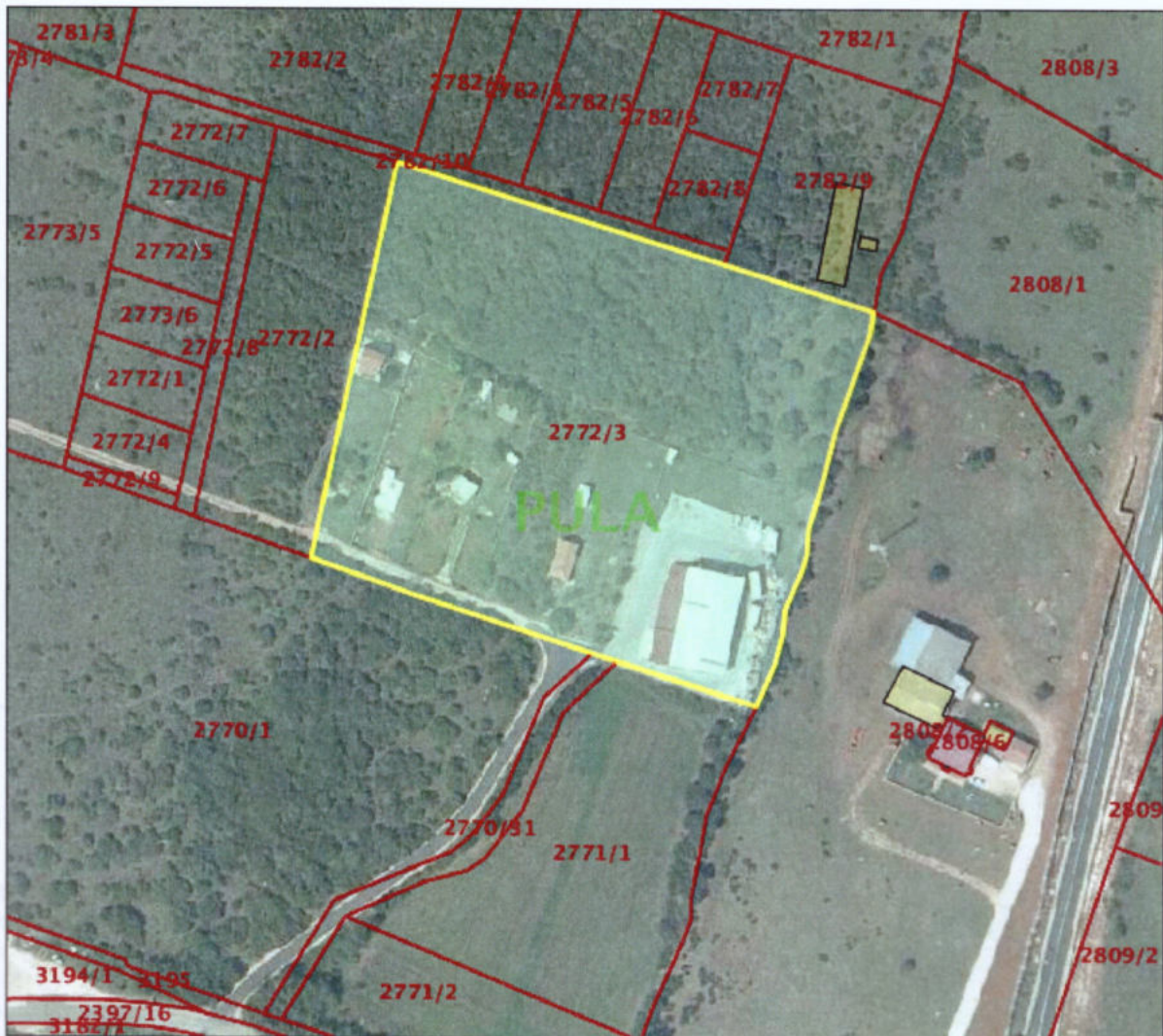

Datum ispisa: 22.07.2020

2598

Strana 1.

SKICA PREMJERAVANJA

Br. 1.

KATASTAR PULA

(organ nadležan za geodetske poslove)

Godina premjeravanja 1987.

Katastarska općina PULA

- Potcrtati ono na što se rad odnosi
- a) dioba zemljišta
 - b) promjena u kulturi
 - c) snimanje zgrada
 - d) snimanje puta, željeznice, vodotoka
 - e) ispravka pogrešnog snimanja
 - f) uspostavljanje međa
 - g) ispravljanje međa

Prijavni list br. _____
 Broj lista katast. plana 98
 Trig. obr. br. _____ str. _____
 br. _____ str. _____
 Tahirn. zapisnik str. _____
 Iskaz detaljn. račun. površina _____

Približno mjerilo 1 : 1000

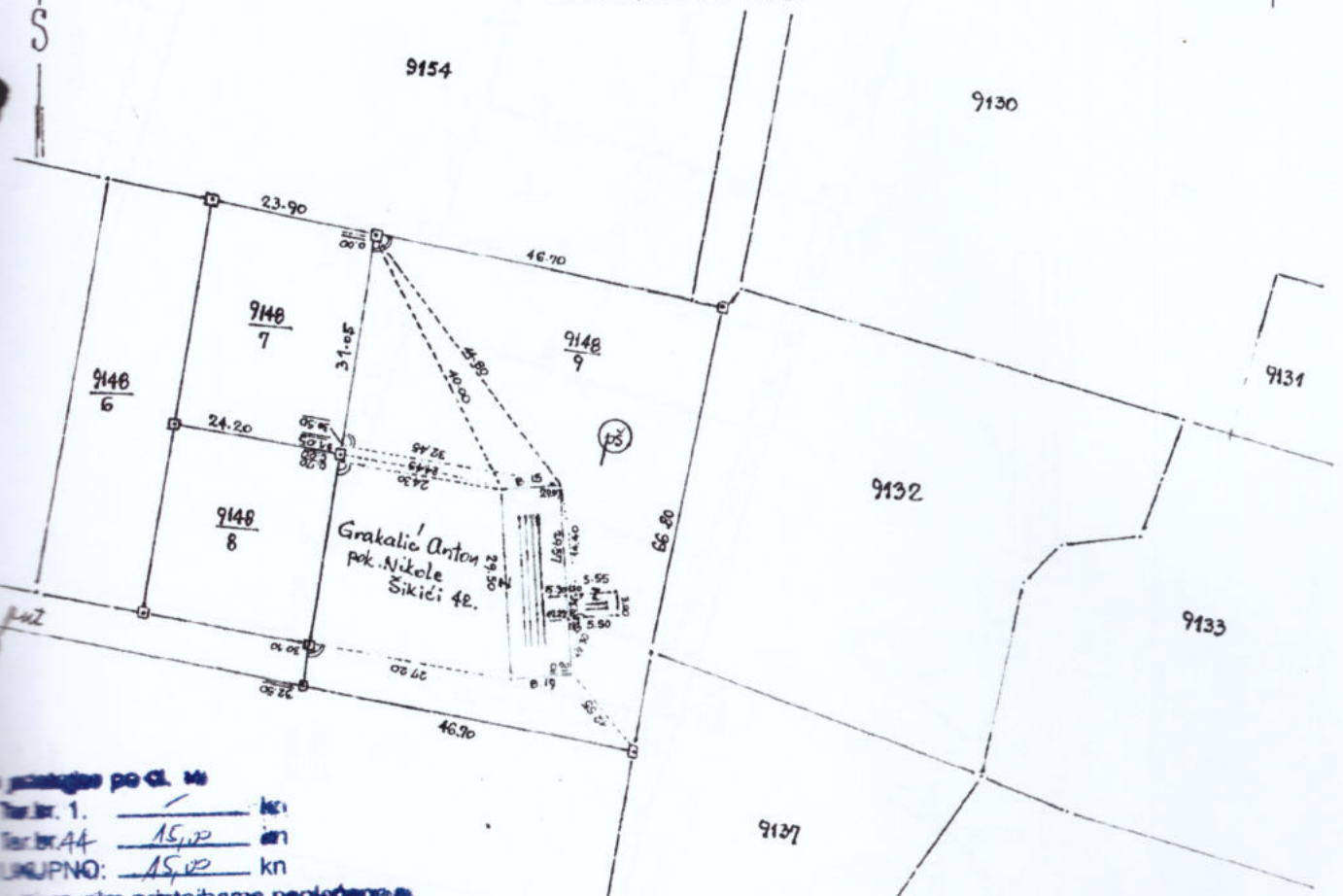
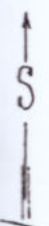

Ukupno: 15,02 kn



»GEOSURVIS«
 na organ sa potpunom odgovornošću
 PULA, 43. Iskra civilije br. 1

R. Terlević

1/12 dj. BRENGO MARJA
Via Beltrami 45, Rimini, Italija
2/3 dj. BRENGO VALMER
Franešci 71, Sv. Martin
OIB: 10402044971

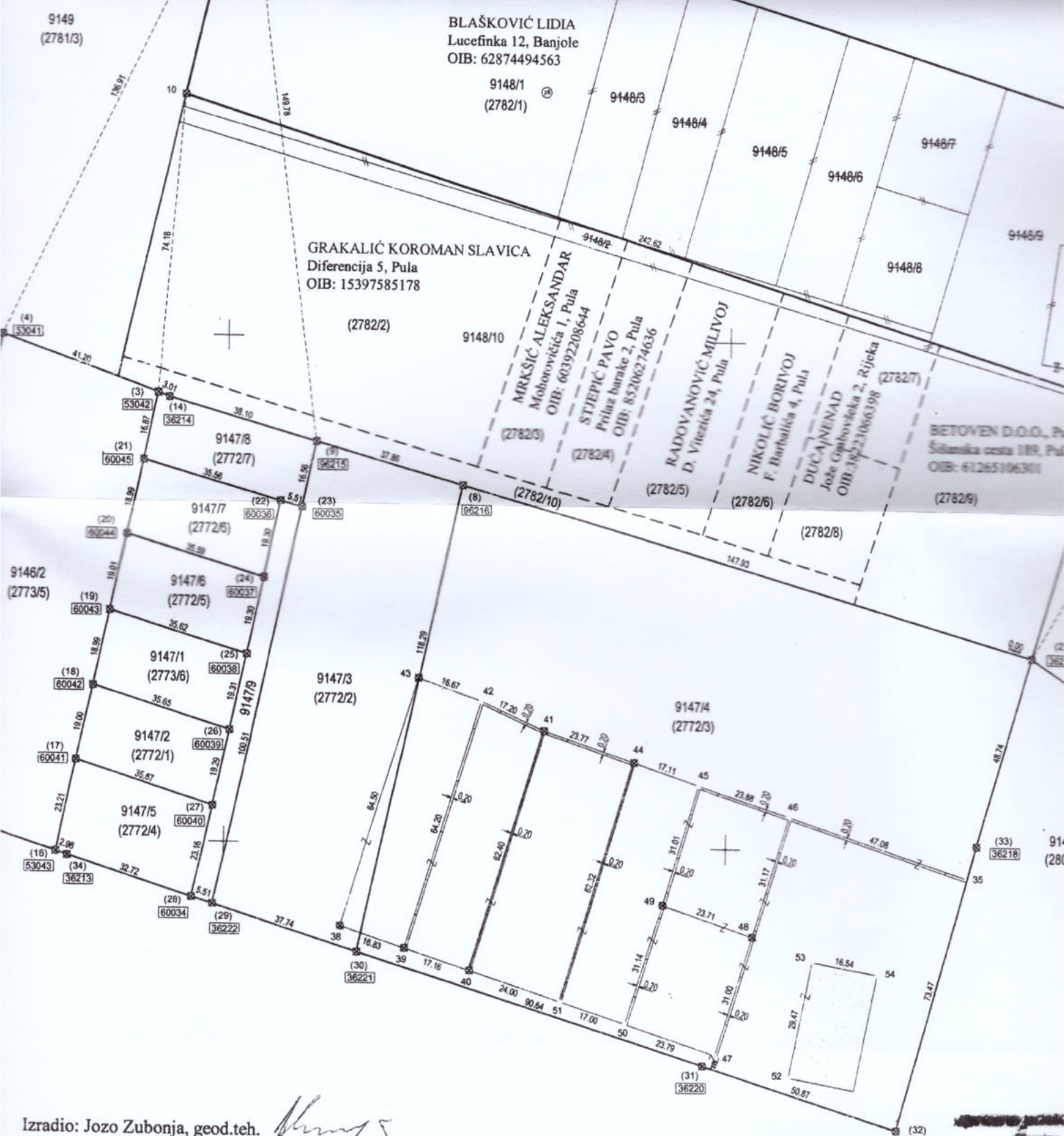

Izradio: Jozo Zubonja, geod.teh.
GEOURED PETRIĆ d.o.o.
Marijana Petrić, dipl.ing.geod.
ovlašteni inženjer geodezije

Marijana Petrić
Dipl.ing.geod.
Diplomirani inženjer geodezije
GEOURED PETRIĆ d.o.o.
Pula

Geo 1072

legenda:

-----	granica k.č. u staroj izmjeri
-------	-------------------------------

Zakona o
povlaštenje
U Puli, studen 20
Ulica: 306/21
Ubr broj: 541-2
Pula, 29.1.2